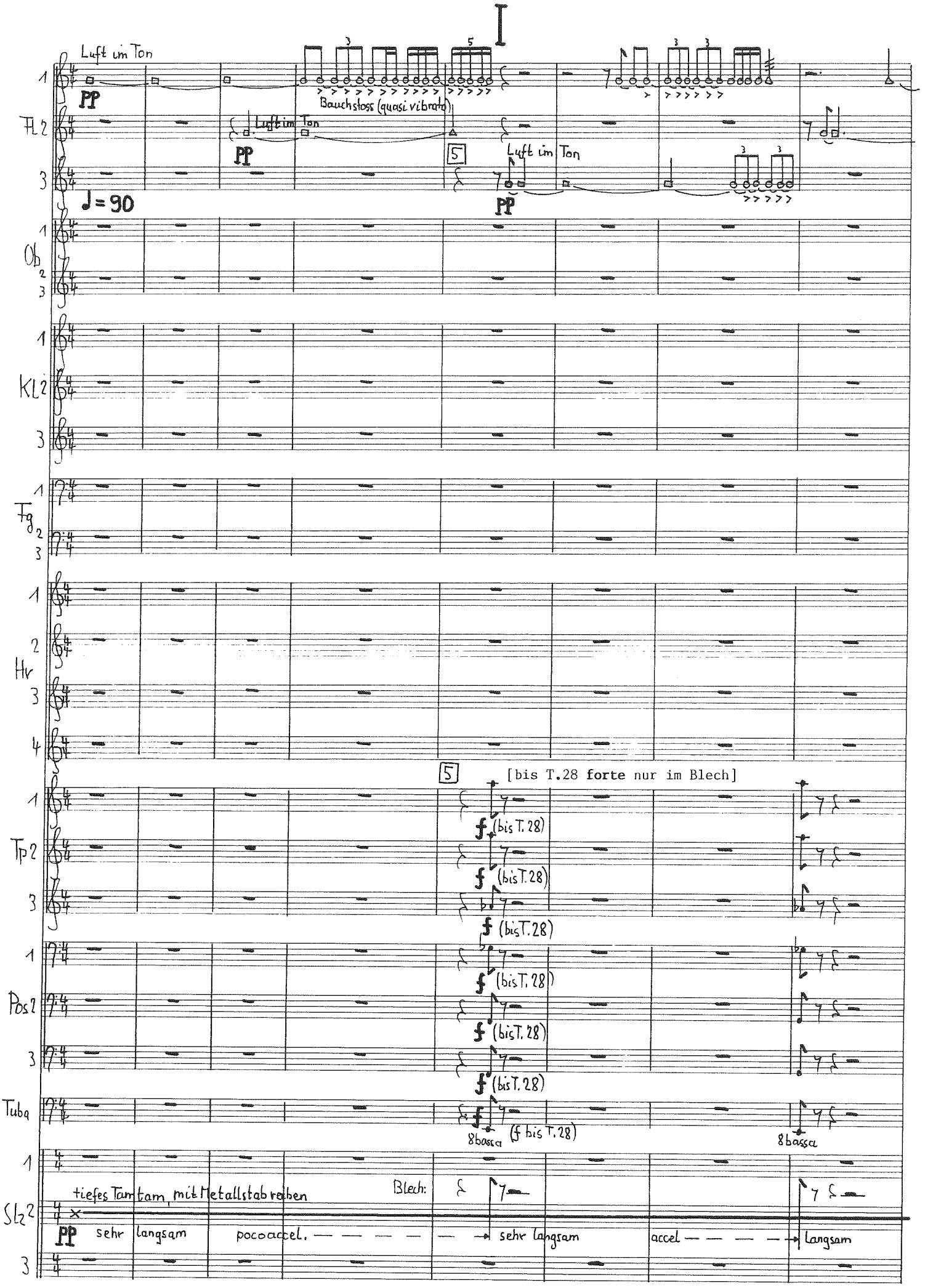
I
Fl 1
Luft im Ton
pp
Bauchstoss (quasi vibrato)
Fl 2
Luft im Ton
pp
5
Luft im Ton
pp
Fl 3
♩ = 90
Ob 1
Ob 2
Ob 3
Kl 1
Kl 2
Kl 3
Fg 1
Fg 2
Fg 3
Hr 1
Hr 2
Hr 3
Hr 4
5
[bis T.28 forte nur im Blech]
Tp 1
f (bis T.28)
Tp 2
f (bis T.28)
Tp 3
f (bis T.28)
Pos 1
f (bis T.28)
Pos 2
f (bis T.28)
Pos 3
f (bis T.28)
Tuba
f (f bis T.28)
8bassa
8bassa
Slz 1
tiefes Tamtam, mit Metallstab reiben
Blech:
Slz 2
pp
sehr langsam
poco accel.
sehr langsam
accel
langsam
Slz 3