Laura

Kriminal-Kammeroper in vier Akten

Akt I

Szene 1

Lauras Wohnzimmer.

Frédéric Bolli
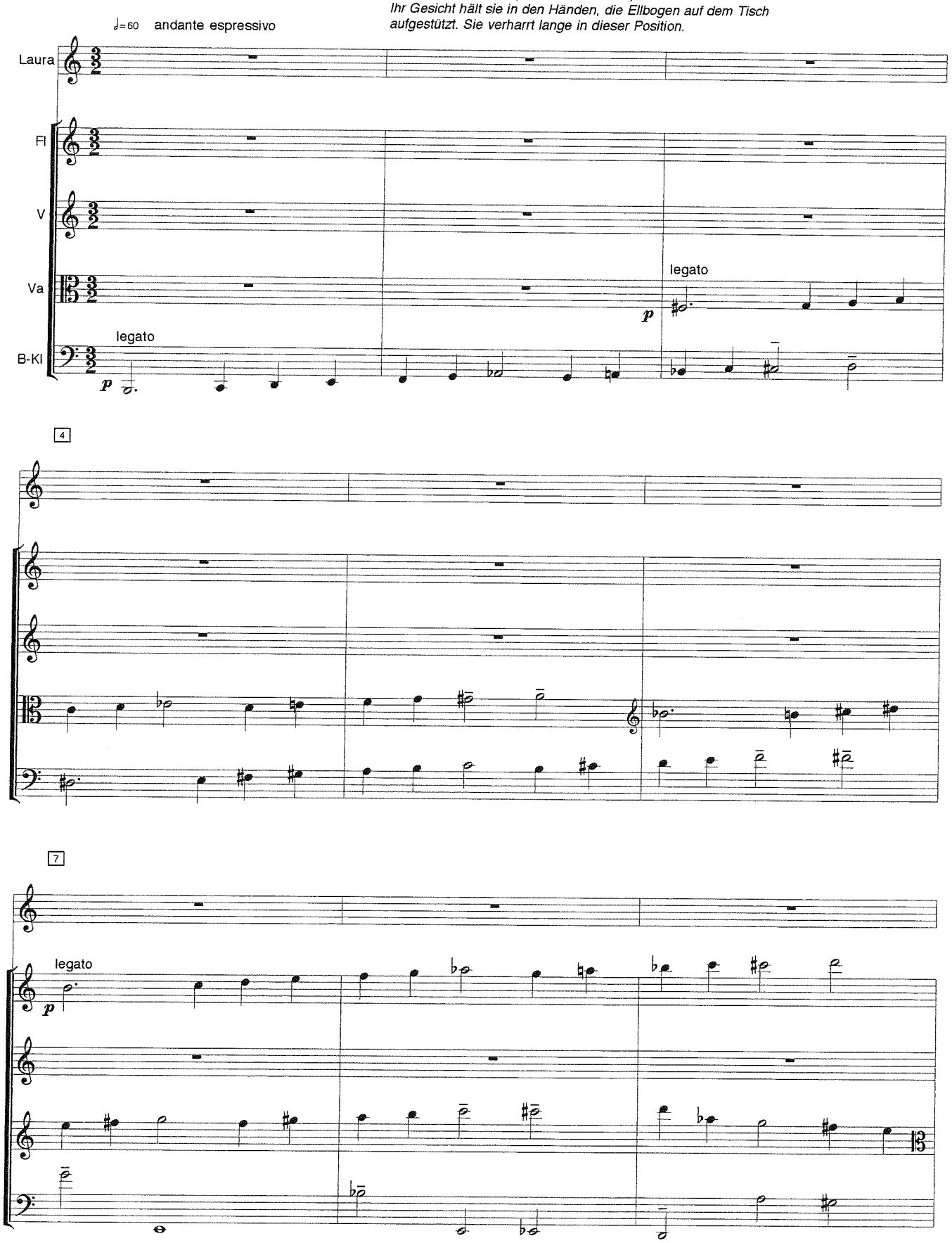
Laura sitzt am Tisch (nicht am Klubtisch).
Ihr Gesicht hält sie in den Händen, die Ellbogen auf dem Tisch aufgestützt. Sie verharrt lange in dieser Position.